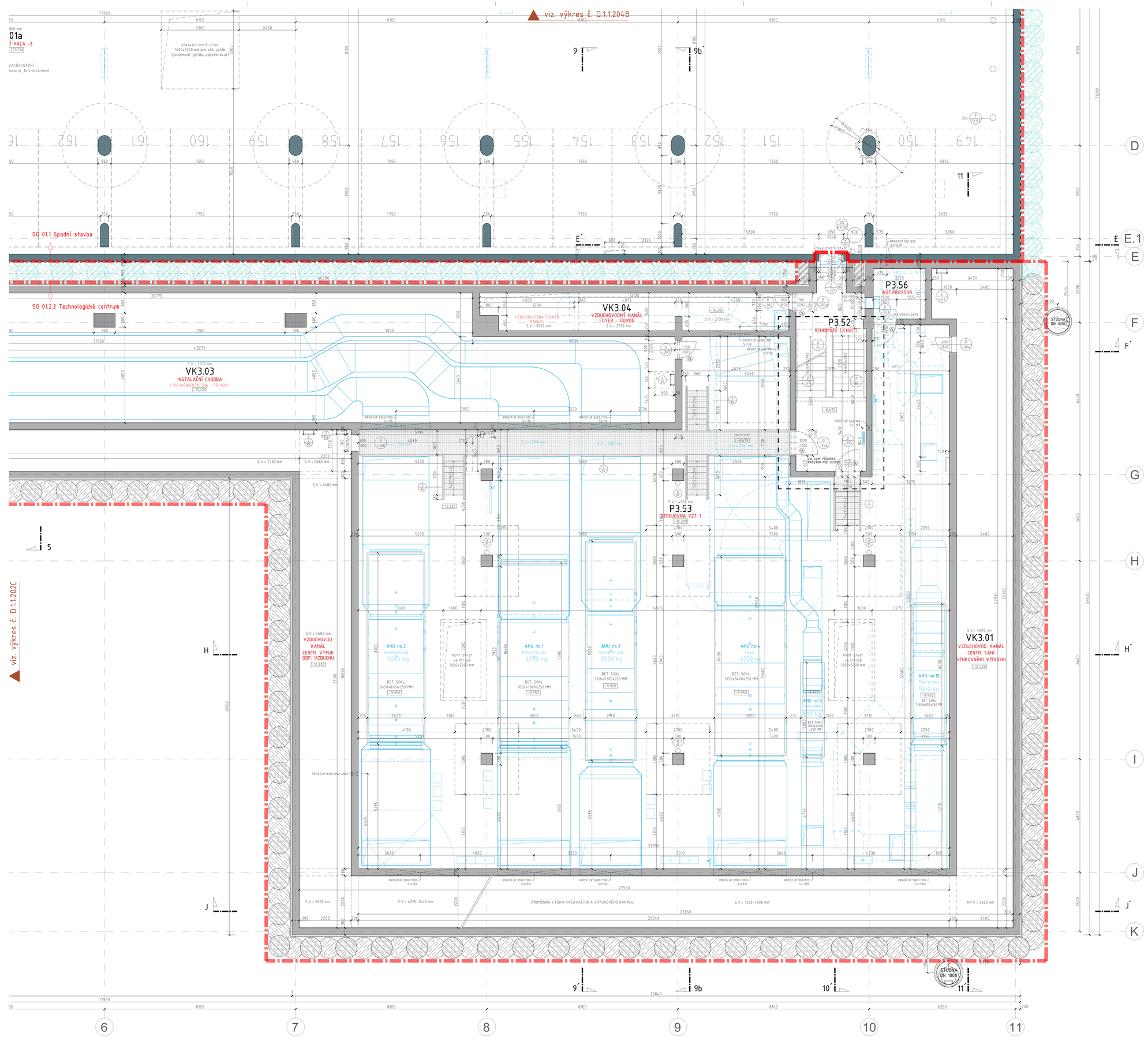

LEGENDA MÍSTNOSTÍ 3PP - SO 01.1 SPODNÍ STAVBA

OZNAČENÍ	POPIS	PLOCHA (m²)	PODLAHA OZN	PODLAHA POVRCH	STĚNY SOKL (v. mm)	STĚNY P.Ú.★	STĚNY OBKLAD	STĚNY P.Ú.★★	STROP P.Ú.★★	STROP PODHLED	POZNÁMKA
P3.01a	PARKOVACÍ HALA	2108.82	PB.51	SÍŤOVÁ Z	SÍŤOVÁ ZP.60	PVA.52	-	PVA.52	-		
P3.01b	RAMPA V JEZD	80.58	PT.52 PB.53	SÍŤOVÁ + LIV.VYR SÍŤOVÁ + LIV.VYR	SÍŤOVÁ ZP.60	PVA.52	-	PVA.52	-		
P3.01c	RAMPA V VÝJEZD	130.75	PT.52 PB.53	SÍŤOVÁ + LIV.VYR SÍŤOVÁ + LIV.VYR	SÍŤOVÁ ZP.60	PVA.52	-	PVA.52	-		
P3.02	VÝTAHOVÁ HALA	11.78	PB.53	SÍŤOVÁ Z	SÍŤOVÁ ZP.60	PVA.52	-	PVA.52	-		pozn.#5
P3.03	SCHODIŠTĚ (CHUČ)	14.80	PB.53	SÍŤOVÁ Z	SÍŤOVÁ ZP.60	PVA.52	-	PVA.52	-		
P3.3c	VZDUCHOVODNÍ ŠACHTA	9.28	PB.58	HYDROIZOLACE	DITO (150-250)	PVA.56	-	PVA.56	-		VYSP.PROLUAH (VIZ. ZPRÁV)
P3.05	SLUŽEBNÍ SCHODIŠTĚ	7.87	PB.53	SÍŤOVÁ Z	SÍŤOVÁ ZP.60	PVA.52	-	PVA.52	-		
P3.05a	TECHNICKÝ PROSTOR	2.06	PB.53	SÍŤOVÁ Z	SÍŤOVÁ ZP.60	PVA.52	-	PVA.52	-		
P3.06a	INSTALAČNÍ ŠACHTA	1.46	PB.57	HYDROIZOLACE	DITO (250-300)	PVA.56	-	-	-		VYSP.PROLUAH (VIZ. ZPRÁV)
P3.06b	VZDUCHOVODNÍ ŠACHTA	1.30	PB.56	IN NATĚR SILNOVRSTVÝ	NÁTĚR (150)	PVA.56	-	-	-		
P3.07a	TECHNICKÝ PROSTOR	18.71	PB.53	SÍŤOVÁ Z	SÍŤOVÁ ZP.60	PVA.56	-	PVA.56	-		PROTŠUP 2900/1100 S.H.190
P3.07b	STROJOVNA 1SHZ	40.98	PB.53	SÍŤOVÁ Z	SÍŤOVÁ ZP.60	PVA.53	-	PVA.53	-		
P3.07c	NÁDRŽ 1SHZ	44.98	PB.57	HYDROIZOLACE	-	PVA.55	-	PVA.55	-		VYSP.PROLUAH (VIZ. ZPRÁV)
P3.07d	KOŠÝŘ TECH.PROSTOR	42.49	-	-	-	-	-	-	-		
P3.08	TECHNICKÝ PROSTOR	30.03	PB.55	SÍŤOVÁ Z	SÍŤOVÁ ZP.60	PVA.53	-	PVA.53	-		
P3.10	TECHNICKÝ PROSTOR	9.48	PB.53	SÍŤOVÁ Z	SÍŤOVÁ ZP.60	PVA.53	-	PVA.53	-		
P3.1c	TECHNICKÝ PROSTOR	9.11	PB.53	SÍŤOVÁ Z	SÍŤOVÁ ZP.60	PVA.53	-	PVA.53	-		
P3.15	TECHNICKÝ PROSTOR	7.00	PB.53	SÍŤOVÁ Z	SÍŤOVÁ ZP.60	PVA.53	-	PVA.53	-		
P3.1b	TECH.PROSTOR POD RAMPOU	47.60	PB.53	SÍŤOVÁ Z	SÍŤOVÁ ZP.60	PVA.53	-	PVA.53	-		
P3.16a	ŠACHTA	6.42	PB.53	SÍŤOVÁ Z	SÍŤOVÁ ZP.60	PVA.56	-	-	-		
P3.16b	ŠACHTA	3.27	PB.53	SÍŤOVÁ Z	SÍŤOVÁ ZP.60	PVA.56	-	-	-		
S1	DEŠŤOVÉ VÝTAH	4.18	PB.57	EPOX.NÁTĚR	NÁTĚR(150)	PVA.56	-	-	-		
S2	EVAKUAČNÍ VÝTAH	4.18	PB.57	EPOX.NÁTĚR	NÁTĚR(150)	PVA.56	-	-	-		

LEGENDA MÍSTNOSTÍ 3PP - SO 01.2.2 TECHNOLOGICKÉ CENTRUM

OZNAČENÍ	POPIS	PLOCHA (m²)	PODLAHA OZN	PODLAHA POVRCH	STĚNY SOKL (v. mm)	STĚNY P.Ú.★	STĚNY OBKLAD	STĚNY P.Ú.★★	STROP P.Ú.★★	STROP PODHLED	POZNÁMKA
P3.51	SLUŽEBNÍ SCHODIŠTĚ	14.87	PB.53	SÍŤOVÁ Z	SÍŤOVÁ ZP.60	PVA.53	-	PVA.53	-		DK SCHODIŠTĚ VIZ SAM. VÝKRES
P3.52	SCHODIŠTĚ (CHUČ)	24.98	PB.53	SÍŤOVÁ Z	SÍŤOVÁ ZP.60	PVA.52	-	PVA.52	-		
P3.52a	TECH.PROSTOR POD SCHODY	8.84	PB.53	SÍŤOVÁ Z	SÍŤOVÁ ZP.60	PVA.53	-	PVA.53	-		
P3.53	STROJOVNA VZT 1	488.06	PB.53	SÍŤOVÁ Z	SÍŤOVÁ ZP.60	PVA.53	-	PVA.53	-		
P3.5a	TECHNICKÝ PROSTOR	37.08	PB.53	SÍŤOVÁ Z	SÍŤOVÁ ZP.60	PVA.53	-	PVA.53	-		
P3.5b	STROJOVNA VZT 2	84.02	PB.53	SÍŤOVÁ Z	SÍŤOVÁ ZP.60	PVA.53	-	PVA.53	-		
P3.5c	INSTALAČNÍ PROSTOR	4.99	PB.53	SÍŤOVÁ Z	SÍŤOVÁ ZP.60	PVA.53	-	PVA.53	-		
VK3.01	VZDUCHOVODNÍ KANÁL	135.34	PB.53	SÍŤOVÁ Z	SÍŤOVÁ ZP.60	PVA.56	-	PVA.56	-		
VK3.02	VZDUCHOVODNÍ KANÁL	190.05	PB.53	SÍŤOVÁ Z	SÍŤOVÁ ZP.60	PVA.56	-	PVA.56	-		
VK3.03	VZDUCHOVODNÍ KANÁL	200.03	PB.53	SÍŤOVÁ Z	SÍŤOVÁ ZP.60	PVA.56	-	PVA.56	-		
VK3.04	VZDUCHOVODNÍ KANÁL	20.27	PB.53	SÍŤOVÁ Z	SÍŤOVÁ ZP.60	PVA.56	-	PVA.56	-		
	SUMA PLOCH PODLAŽÍ	1004.75									
	POZNÁMKA				★ = povrchová úprava neobložené stěny, výška 100 mm nad úrovní nejvyššího podhledu ★★ = povrchová úprava stropu v místnostech bez podhledu						

LEGENDA MATERIÁLŮ

- MONOLITICKÝ ŽELEZOBETON - KCE REALIZOVANÉ V 1ETAPĚ
- OSTATNÍ KCE STÁVAJÍCÍ KCE REALIZOVANÉ V 1ETAPĚ
- MONOLITICKÝ ŽELEZOBETON - VIZ STAVEBNĚ KONSTRUKČNÍ ČÁST
- MONOLITICKÝ ŽELEZOBETON - DOBETONÁVKA STROPU PROPOJENÍ - VIZ. STAVEBNĚ KONSTRUKČNÍ ČÁST
- ŽELEZOBETONOVÉ PREFABRIKÁTY - STROPNÍ PANELY / STROPNÍ DESKY, PŘEKLADY - VIZ VÝPISY PREFABRIKÁTŮ
- KONSTRUKCE ZE ZMONOLITNĚNÝCH BETONOVÝCH TVÁRNIC ZB - VIZ STAVEBNĚ KONSTRUKČNÍ ČÁST
- ZDIVO Z PLNÝCH BETONOVÝCH CHEL NA MC 5,0 MPa
- ZDIVO Z DUTINOVÝCH BETONOVÝCH TVÁRNIC NA MC 5,0 MPa
- ZDIVO Z PŘESNÝCH PÓROBETONOVÝCH TVÁRNIC NA LEPÍCÍ TMEL
- ZDIVO Z PŘESNÝCH PÓROBETONOVÝCH PŘÍČKOVEK NA LEPÍCÍ TMEL
- ZDIVO Z LÍCOVÝCH KERAMICKÝCH CHEL NA MVC 2,5 MPa
- KONSTRUKCE SÁDROKARTONOVÉ - PŘÍČKY, PŘEDSAZENÉ STĚNY, ŠACHTOVÉ STĚNY - VIZ SAMOSTATNÉ SKLADBY SDK K.-CÍ
- MONOLITICKÝ BETON PROSTÝ / LEHČENÝ - VIZ SAMOSTATNÉ SKLADBY JEDNOTLIVÝCH STAV. K.-CÍ
- TEPELNÁ A AKUSTICKÁ IZOLACE - VIZ SAMOSTATNÉ SKLADBY JEDNOTLIVÝCH STAV. K.-CÍ
- STÁVAJÍCÍ OKOLNÍ OBJEKTY

LEGENDA GRAFICKÉHO OZNAČENÍ

- STÁVAJÍCÍ ŽB STĚNA PERFOROVANÁ OTVORY Ø20 MM V PRAVIDELNÉM SPONU À 500 x 500 MM
- PLOCHA NÁDRŽÍ NA VODU
- PŮDORYSNÝ ROZSAH VYPLNĚNÍ STÁVAJÍCÍCH OTVORŮ PERFOROVÉ ŽB STĚNY
- ODKAZ NA ŘEMESLNÝ TYPOVÝ NEBO ATYPICKÝ VÝROBEK
- ODKAZ NA SKLADBU KONSTRUKCE
- ODKAZ NA SPECIÁLNÍ POVRCHOVOU ÚPRAVU

STAVEBNÍ POZNÁMKY:

pozn.#1 STÁVAJÍCÍ PROSTUP V ŽB STĚNĚ NEBUDE NEVYUŽÍVÁN, PROSTUP ZABETONOVAT.
pozn.#2 STÁVAJÍCÍ OTVORY PERFORACE ŽB STĚNY V CELÉ VÝŠCE PODLAŽÍ VYPLNIT ROZŘÍNAVOU CEMENTOVOU MALTOU
pozn.#2.1 D Ť T O V NADPRAŽÍ DVEŘNÍHO OTVORU Ø2 PO STROPNÍ DESKU NAD 3.PP
pozn.#3 ZVĚTŠENÍ STÁVAJÍCÍHO OTVORU 200/900 MM
pozn.#4 DOBETONÁVAT OBRUBNÍK V. 150 MM, BETON C 30/37 XF4, HRANY ZKOSIT 20/20 MM (VÝZTUŽ VYTRNOVÁNA Z DESKY V 1ETAPĚ)
pozn.#5 STROPNÍ DESKU SNÍŽENOU O 25 MM VYRÓVNAT S OKOLNÍ ÚROVNÍ PODLAHY PŘÍPLENTNÍM CEM.POTĚREM TL. 25 MM S ÚPRAVOU POVRCHU POD STĚRKU

OBECNÉ POZNÁMKY:

- NEOLNÍNU SOUČÁSTÍ PD JSOU VÝKRESY DETAILŮ, JEJICHŽ PLATNOST JE NAOŘÁZENA PROVÁDĚCÍM VÝKRESŮM V MĚŘÍTKU 1:50, 1:100 !
- TENTO VÝKRES POPS NENAHRAZUJE REALIZAČNÍ DOKUMENTACI ZAJIŠŤOVANOU ZHOTOVITELEM STAVBY !
- PROSTUPY STÁVAJÍCÍM ŽB STĚNAMI A STROPY JSOU SOUČÁSTÍ BOURACÍCH PRACÍ A JSOU ZOBRAZENY POUZE NA VÝKRESECH BOURACÍCH PRACÍ
- VEŠKERÉ ROZMĚRY OCELOVÝCH KONSTRUKCÍ A VÝROBKŮ PŘI JE NUTNO V RÁMCI VÝR. DOKUMENTACE PŘED ZADÁNÍM DO VÝROBY OVĚŘIT NA STAVBĚ
- ODSTÍNY VEŠKERÝCH BAREVNÝCH POVRCHOVÝCH ÚPRAV MUSÍ ODSOUHLASIT AUTORSKÝ DOZOR DLE REÁLNÝCH VZORKŮ PROVEDENÝCH A PŘEDLOŽENÝCH GD
- TEPELNĚ IZOLAČNÍ VRSTVY JE NUTNÉ DO DOBY JEJICH ZAKRYTÍ CHRÁNIT PŘED ATMOSFERICKOU I TECHNOLOGICKOU VLHKOSTÍ
- ROHY A UKONČENÍ BĚŽNÝCH KERAMICKÝCH OBKLADŮ BUDOU PROVEDENY POMOCÍ OBKLADOVÝCH LIŠT, NENÍ-LI V PROJEKTU INTERÉRU URČENO JINAK
- ROHY A UKONČENÍ BĚŽNÝCH KERAMICKÝCH OBKLADŮ BUDOU PROVEDENY POMOCÍ OBKLADOVÝCH LIŠT, NENÍ-LI V PROJEKTU INTERÉRU URČENO JINAK
- SPÁROŘEZY BĚŽNÝCH KERAMICKÝCH OBKLADŮ A DLAŽEB BUDE VŽDY VYCHÁZET ZE STŘEDU MÍSTNOSTI, NENÍ-LI V PROJEKTU INTERÉRU URČENO JINAK
- PODLAHOVÉ SOKLY NENULOVÉ TLOUŠŤKY NA OMÍTANÝCH NEBO SÁDROKARTONOVÝCH STĚNÁCH BUDOU VŽDY ZAPUŠTĚNY DO ČISTÉHO LÍCE STĚNY
- REÁLNÉ ROZMĚŘENÍ SVÍTIDEL MUSÍ BÝT ODSOUHLASENO AUTORSKÝM DOZOROM PŘÍMO NA STAVBĚ
- DROBNÉ PROSTUPY NOSNÝMI KONSTRUKCEMI PRO ROZVODY TZB DO PRŮMĚRU 150 MM BUDOU DODATEČNĚ VRTÁNY NA STAVBĚ
- VEŠKERÉ STAVEBNÍ PRÁCE MUSÍ BÝT PROVÁDĚNY V KOORDINACI S OSTATNÍMI SOUVISEJÍCÍMI PROJEKTY A JEDNOTLIVÝMI PROFESEMI
- PŘI ZJIŠTĚNÍ JAKÝCHKOLI NESROVNALOSTÍ MEZI STAVEM NA STAVBĚ A PD JE NUTNÉ NEPRODLENĚ KONTAKTOVAT AD A TDI

ZNAČKA	DATUM	PŘEDMĚT REVIZE	REVIZI PROVEDL
REVIZE			

±0,000 = 219,300 m n.m.

Souřadnicový systém: S-JTSK
Výškový systém: Bpv

AUTOR ARCHITEKTONICKÉHO ŘEŠENÍ: (viz. licenční smlouva ze dne 30.11. 2016)

AUTOR 1	AUTOR 2	AUTOR 3
Ing.arch. JAN HÁJEK	Ing.arch. JAKUB HAVLAS	Mgr.akad.arch. PAVEL JOBA

PROJEKTANT :

SPOLEČNOST "ATELIÉR BRNO & SPOL."

zastoupená společností Architekti Hrůša & spol., Atelier Brno, s.r.o. na základě zmocnění čl. XVII.19 Smlouvy o zpracování projektové dokumentace a o výkonu autorského dozoru pro stavbu Janáčkovo kulturní centrum v Brně (č. 18000015) a jejího dodatku č. 1.

Tato projektová dokumentace navazuje na autorské dílo Autorů specifikované v čl. I.3.59 Smlouvy o zpracování projektové dokumentace a o výkonu autorského dozoru pro stavbu Janáčkovo kulturní centrum v Brně (č. 18000015) a Autorský manuál
Autorů ze dne 28.6. 2018.
Autoři : Ing. arch. Jan Hájek, Ing.arch. Jakub Havlas, akad. arch. Pavel Joba

ARCHITEKT PROJEKTU :	prof. Ing. arch. PETR HRŮŠA	HLAVNÍ INŽENÝR PROJEKTU :	Ing. IGOR BIELIK
ARCHITEKT NÁVRHU :	Ing.arch. V. ZENKL, Ing.arch. O. PŘIKRYL	KONTROLA :	
KLIENT ZAKÁZKY :		INVESTOR ZAKÁZKY :	
BRNĚNSKÉ KOMUNIKACE, a.s. Renesance Brno 75571a 639 00 Brno		BRNĚNSKÉ KOMUNIKACE, a.s. Renesance Brno 75571a 639 00 Brno	STATUTÁRNÍ MĚSTO BRNO Dominikánské náměstí 196/1 601 67 Brno

A r c h i t e k t i
H r ů š a & s p o l.
A t e l i é r B r n o , s . r . o .
Žižkova 9, 602 00 Brno
tel. 543 245 555, fax.543 243 601
E- mail : info @ ateliervno.cz
http://www. hrusa-ateleribrno.cz
IČO 255 119 50 , DIČ CZ 255 119 50
Zastoupení : Jakub Havlas, Ing. Jan Hájek

FAZE (STUPEŇ DOKUMENTACE) : **DOKUMENTACE PRO PROVÁDĚNÍ STAVBY**

OBJEKT : **SO 01.1 SPODNÍ STAVBA, SO 01.2 HORNÍ STAVBA**

NÁZEV ZAKÁZKY (DELO) :

JANÁČKOVO KULTURNÍ CENTRUM V BRNĚ, 1. A 2. ETAPA

UL. VESELÁ - BESEDNÍ, 657 68 BRNO

DATUM	10 / 2021
ZAKÁZKA ČÍSLO	171 04
FORMÁT	18xA4
MĚŘÍTKO	1 : 50
KÓD DOKUMENTACE	D.1.1
FÁZE	DPS
Č. VÝKRESU / REVIZE	D.1.1.203D
PARÉ	

ČÁST DOKUMENTACE (PROFESE) : ARCHITEKTONICKO-STAVEBNÍ ŘEŠENÍ

DOKUMENT (VÝKRES) : PŮDORYS 3. PODZEMNÍ PODLAŽÍ - část D